

STUDIO TECNICO FRIGNANI Geom. Gabriele

Via L. Ariosto n°8 44027 Fiscaglia loc. Migliaro (FE)

Tel./Fax. 0533/654695 - Cell.339/8003916

E-Mail : gabrielefrignani@libero.it

COMMITTENTE :

Spett.le
SOCIETA' AGRICOLA PUNTO VERDE S.S.
Sede in Via Punta . 12 - 44027 - Migliaro-Fiscaglia (Fe)
P. Iva : 01335050389

PROGETTO :

Realizzazione di tettoia da adibire a deposito foraggio con annesso magazzino d adibire a deposito cereali a servizio dell'Azienda Agricola Punto Verde , da erigersi in Via Punta snc Migliaro (Fe)

ESTRATTO DI MAPPA scala 1:2000

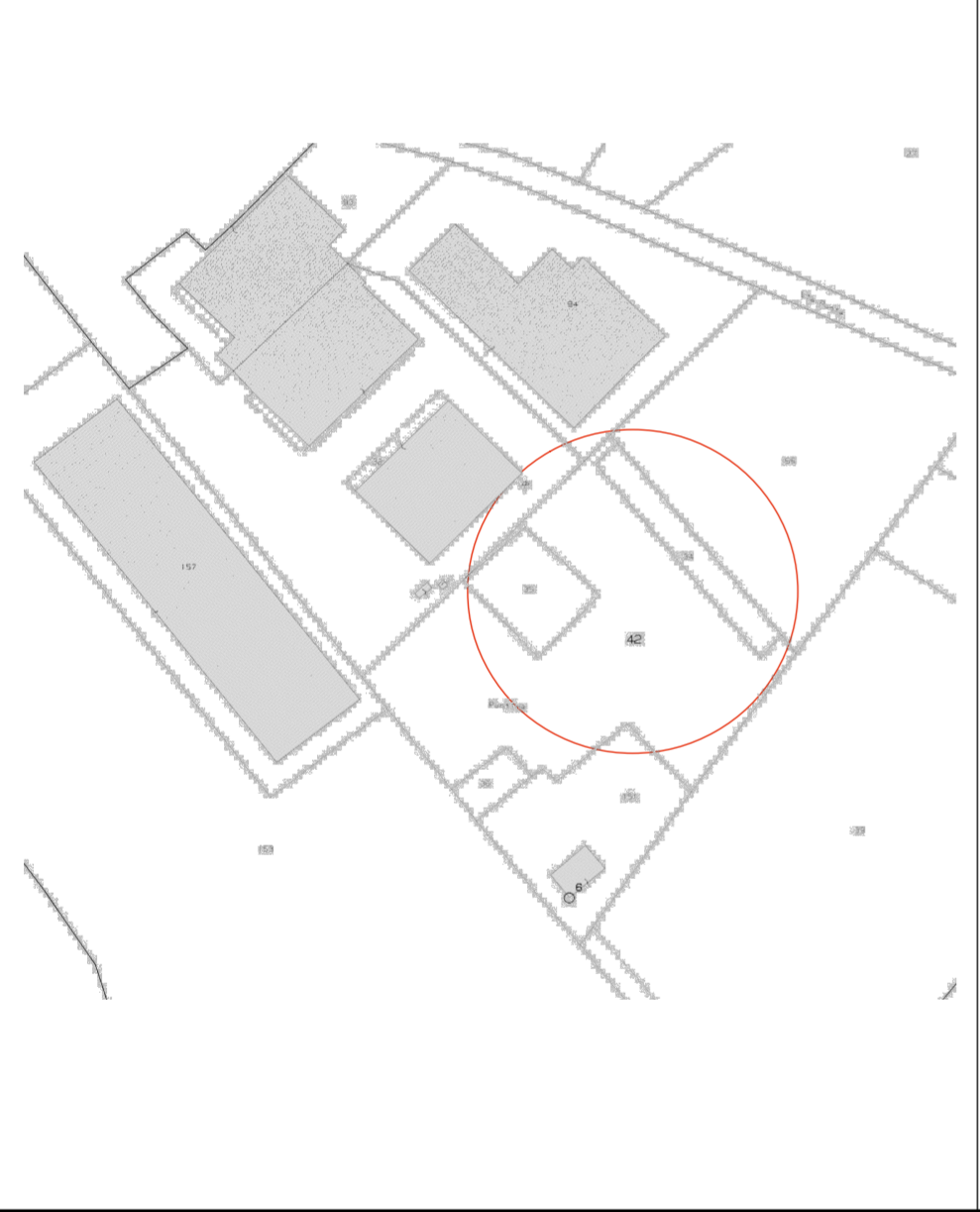

PRATICA N.° .../2025

DATA: Dicembre 2025

TAVOLA: 4

STRALCI
CARTOGRAFICI

SCALA: 1:500

COMUNE DI :

Fiscaglia (FE)

DATI CATASTALI:
FOGLIO : 5
MAPPALI : 42-35-34
55-36-151

LA DITTA:

IL TECNICO:

TAV.-02 Disciplina del Territorio Rurale

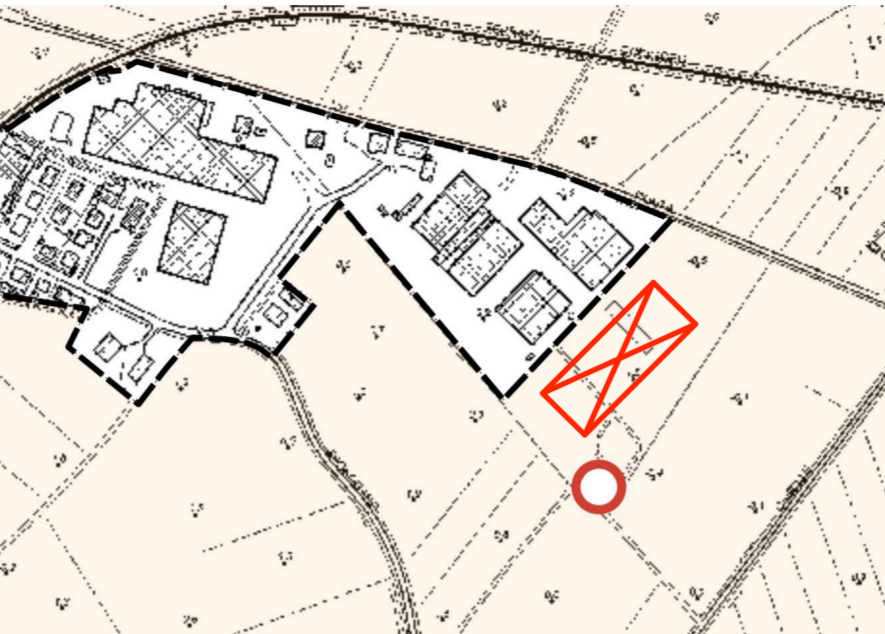

- Legenda
- Confini comunali
 - Perimetro del Territorio Urbanizzato (ex. art.32 L.R. 24/2017)
 - Impianti produttivi sorti in forma isolata in territorio rurale (art. 6.5 Norme PUG)
 - Attrezzature turistiche, ricreative e sportive in territorio rurale (art. 6.15 Norme PUG)
 - Opere incongrue: detrattori di paesaggio (art. 6.9 Norme PUG)
 - Nuclî residenziali sparsi in territorio rurale (art. 6.4 Norme PUG)
 - Territorio rurale (Titolo V-VII Norme PUG)

TAV.VIN-1 c - Vincoli Ambientali - Rete Natura 2000 - Tutele PTCP

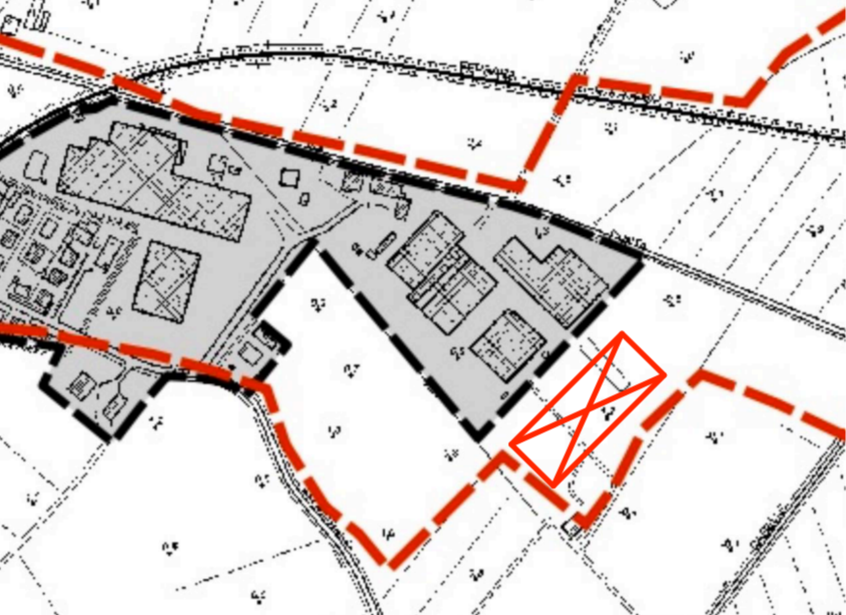

- Legenda
- Limiti amministrativi
 - Perimetro del Territorio Urbanizzato (art. 32 LR 24/2017)
 - Rete Ecologica Provinciale (art. 27 quater PTCP)
 - Corridoi ecologici secondari
 - Arsali di progetto
 - Stepping stones
 - Nodi di Progetto
 - Corridoi ecologici primari
 - Tutele del PTCP
 - Dossi o dune di rilevanza storico documentale e paesistica (art. 20a)
 - Zone di tutela naturalistica (art. 25)
 - Zone di particolare interesse paesaggistico ambientale (art.19)
 - Invasi ed alvei dei corsi d'acqua (art. 18)
 - Zone Speciali di Conservazione (ZSC) e Zone di Protezione Speciale (ZPS)

TAVOLA ZAC - Classificazione Acustica

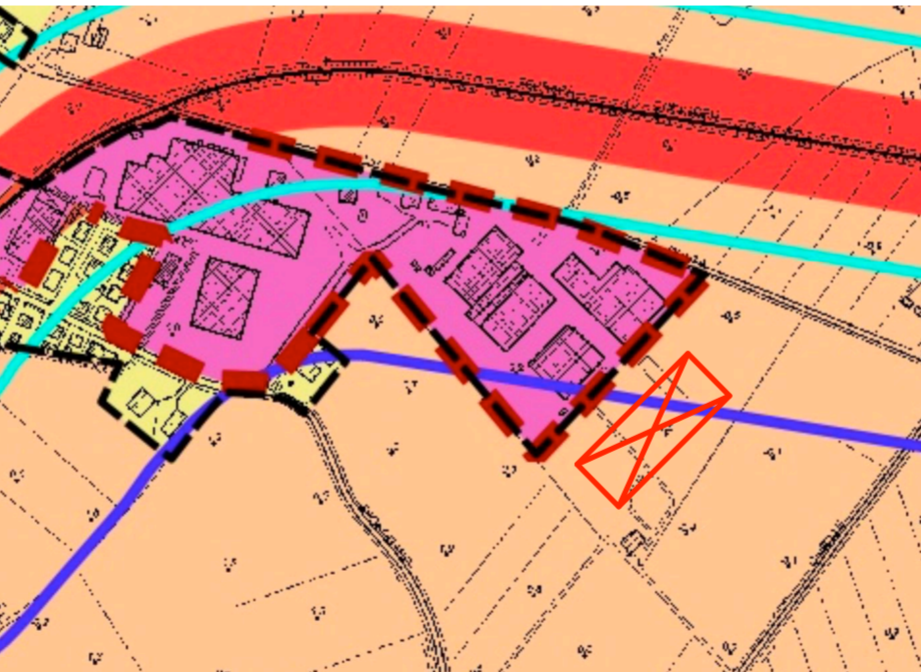

- Legenda
- Confini comunali
 - Classi acustiche
 - Classe I
 - Classe II
 - Classe III
 - Classe IV
 - Classe V
 - Salto doppio di classe
 - Fasce di pertinenza acustica ferroviaria (DPR 459/98)
 - A: 100 m
 - B: 250 m
 - Fasce di pertinenza acustica stradale (DPR 142/2004)
 - A: 100 m
 - B: 150 m